

The screenshot displays the DBC Dashboard interface. On the left, a sidebar contains navigation options: 'DBC overview', 'Rapporten', and 'Informatie'. The main area shows a table of 'DBC Actueel' data with columns for 'Data datum', 'Jaar', 'Maand', 'DBC status', and 'Afgeleid tarief'. An orange circle highlights a 'Details' link in the table. Two summary reports are overlaid on the right side, showing performance metrics and charts for specific DBC codes (1479 and 1470).

Data datum	Jaar	Maand	DBC status	Afgeleid tarief
09-03-2018 12:30	2018	03) Maart	OPEN	€ 248,89
09-03-2018 12:30	2018	03) Maart	OPEN	€ 1.689,09
09-03-2018 12:30	2018	03) Maart	OPEN	€ 1.723,92
09-03-2018 12:30	2018	03) Maart	OPEN	€ 1.723,92
09-03-2018 12:30	2018	03) Maart	OPEN	€ 1.900,77
09-03-2018 12:30	2018	02) Februari	OPEN	€ 5.728,68
09-03-2018 12:30	2018	02) Februari	OPEN	€ 5.416,95
09-03-2018 12:30	2018	02) Februari	AFGESLOTEN	€ 5.728,68
09-03-2018 12:30	2018	02) Februari	OPEN	€ 1.723,92
09-03-2018 12:30	2018	02) Februari	OPEN	€ 5.530,68
09-03-2018 12:30	2018	02) Februari	OPEN	€ 5.416,95
09-03-2018 12:30	2018	02) Februari	OPEN	€ 5.530,68
09-03-2018 12:30	2018	02) Februari	OPEN	€ 5.416,95
09-03-2018 12:30	2018	02) Februari	OPEN	€ 5.728,68
09-03-2018 12:30	2018	02) Februari	OPEN	€ 10.542,30
09-03-2018 12:30	2018	02) Februari	OPEN	€ 6.433,99
09-03-2018 12:30	2018	02) Februari	OPEN	€ 5.530,68
09-03-2018 12:30	2018	02) Februari	OPEN	€ 10.542,30
09-03-2018 12:30	2018	02) Februari	OPEN	€ 5.530,68

Realtime Dynamic Reports

Het DBC Dashboard is een *Realtime Dynamic Reports* tool. Deze tool geeft i.c.m. het ECD een heldere weergave van de administratieve & registratieve processen omtrent de DBC. Er wordt overzichtelijke stuur- en management informatie getoond, waarbij er kan worden ingezoomd op diverse niveau's. Het is een Dashboard waarbij de organisatie zelf aan de knoppen kan zitten.

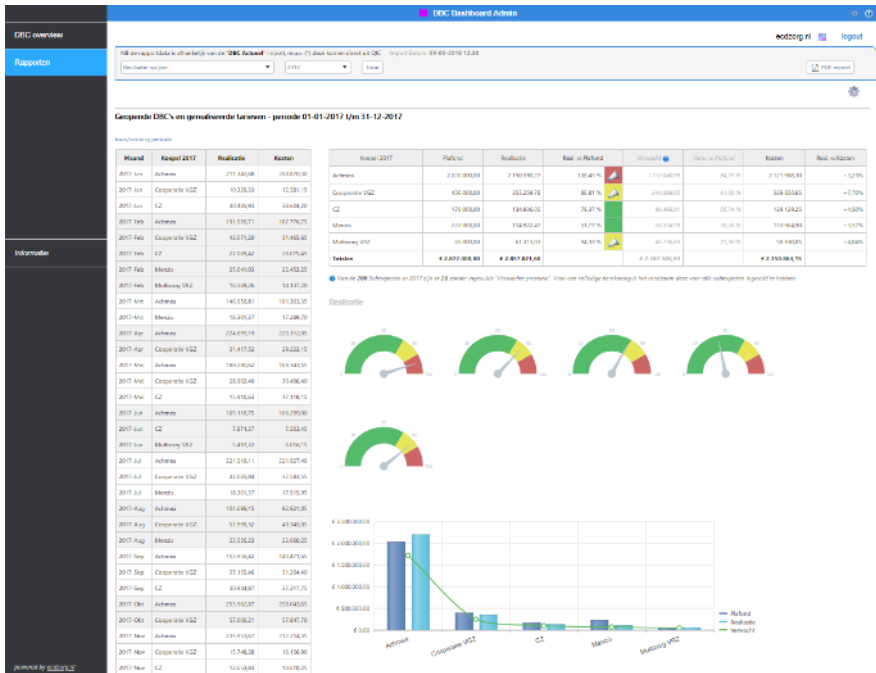

Direct heldere overzichten en inzichten

Het DBC Dashboard heeft standaard overzichten vanuit diverse invalshoeken. Waarbij er begrotingen & plafonds in te richten zijn voor een meetbaar resultaat.

- Schattingen op jaarbasis
- Realisatie per Koepel en Verzekeraars
- Extrapolatie rapport
- Barthel scores
- Gemiddelde ligduur
- Diagnosegroepen realisatie
- Bedbezetting
- Volledige Export naar Excel voor eigen data verwerking
- ...en meer

Gebruikersgemak

Het DBC Dashboard is gebruikersvriendelijk voor zowel Administratie & Control als de Behandelaar. *De Behandelaar heeft een eigen weergave met items specifiek gericht op de behandelaars.*

Realisatie t.o.v. de Kostprijs

De Kostprijs Calculator is een optionele module. Hiermee kan de gebruiker op zowel subtraject-activiteit als op hoger liggende niveau's a.d.h.v. de ingerichte kostprijs (her)berekeningen uitvoeren. Zodoende is er inzicht in de te maken of gemaakte kosten t.o.v. de realisatie.

Heeft u interesse in de interessante en eindeloze mogelijkheden van het DBC Dashboard? Vraag dan een vrijblijvende demo aan. Wij komen graag bij u langs.

Met vriendelijke groet,
Marlon Daniël, *initiator*

E: marlon@ecdzorg.nl
T: +316-4755 4660
www.ecdzorg.nl

ecd zorg